

คัดจากบันทึกช่วยจำทีมบริหารโรงพยาบาลฯ วันพุธที่ 23 ธันวาคม 2558  
เพื่อทราบ ดำเนินการ..... แจ้งผู้เกี่ยวข้องในหน่วยงาน

#### 4. การรับอวัยวะนอกเวลาราชการ และนอกพื้นที่โรงพยาบาลสงขลานครินทร์

ผู้เกี่ยวข้องที่เข้าร่วมประชุม

- |                 |             |                      |
|-----------------|-------------|----------------------|
| 1. นพ.วิวัฒน์   | ถนอมเกียรติ | รองคณบดีฝ่ายนิเวศน์ฯ |
| 2. คุณวรวรรณ    | เหนือคลอง   | ฝ่ายบริการพยาบาล     |
| 3. คุณวิลาวัลย์ | จอมทอง      | ห้องผ่าตัด           |
| 4. คุณอนุชา     | อุเช็ง      | ห้องผ่าตัด           |
| 5. คุณณัฐพล     | ศิริเสถียร  | หน่วยยานพาหนะ        |
| 6. คุณสรพีศ     | ศรีสวัสดิ์  | หน่วยรถพยาบาล        |

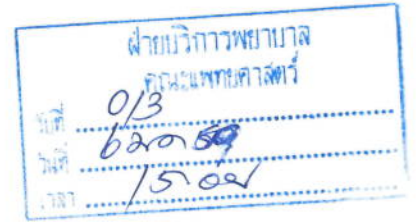

>หน่วยงานที่เกี่ยวข้อง / บุคคลที่เกี่ยวข้อง

- ฝ่ายบริการพยาบาล  งานอาคารสถานที่และยานพาหนะ  หน่วยรถพยาบาล  
 งานคลัง  ภาควิชาศัลยศาสตร์  สำนักงาน รพ.(ทั่วไป)/ACCESS

>ความเป็นมา : ที่ประชุมทีมบริหารโรงพยาบาลฯ เมื่อ 18 เมษายน 2558 เห็นชอบให้ผู้ประสานงานแจ้งขอใช้รถพยาบาลไปยังพยาบาลหัวหน้าเวรห้องฉุกเฉินหากไม่ได้รับความสะดวกหรือมีปัญหาขัดข้อง ให้ติดต่อผู้อำนวยการนอกเวลาราชการได้โดยตรง เพื่อสั่งการให้รถพยาบาลออกไปรับบริจาคอวัยวะซึ่งจะต้องแจ้งพยาบาลห้องฉุกเฉินรับทราบ

: การปฏิบัติงานประสบปัญหา :-

1. ไม่มีแนวทางปฏิบัติที่ชัดเจน กรณี Harvesting Team ไปตัดอวัยวะของ Cadaveric donor ที่อยู่ไกล ทำให้ขาดความร่วมมือจากหลายหน่วยงานของคณะแพทย์ การปฏิบัติงานล่าช้า
2. การประสานงานของทีมผ่าตัดไตของโรงพยาบาลสงขลานครินทร์ ไม่มีรูปแบบและแนวทางที่จะปฏิบัติชัดเจน หรือมีแนวทางปฏิบัติเดิมแล้วแต่ล้ม เนื่องจากเหตุการณ์เกิดไม่บ่อย สับสนในภาระงานของเจ้าหน้าที่
3. ขาดบุคลากรและงบประมาณสนับสนุนในการประสานงานการนำทีมไปตัดอวัยวะ และการรับบริจาคอวัยวะ(ไต) จากสมาชิกาชาดโดยคณะแพทย์

> ประเด็นหารือ : การขอใช้รถและอัตรากำลังพยาบาลไปรับอวัยวะนอกโรงพยาบาลสงขลานครินทร์

> สรุป: ที่ประชุมเห็นชอบให้ดำเนินการเพื่อไปรับอวัยวะตามแนวทางปฏิบัติดังนี้

① ด้านอัตรากำลัง

1.1 การจัดอัตรากำลังผ่าตัดอวัยวะ จะใช้ Extra team ทั้งในและนอกเวลาราชการ

- ในโรงพยาบาลสงขลานครินทร์ และในเวลาราชการ : ในกรณีที่ทีมผ่าตัดกำลังปฏิบัติหน้าที่ ให้รอได้จนถึงนอกเวลาราชการ
- ในโรงพยาบาลสงขลานครินทร์ และนอกเวลาราชการ : ตามทีมงานที่อยู่เวรนอกเวลาราชการ
- นอกพื้นที่โรงพยาบาลสงขลานครินทร์ และนอกเวลาราชการ : ตามทีมแกนนำ และ Extra Teamอย่างน้อย 2 คนพร้อมเตรียมเครื่องมืออุปกรณ์ผ่าตัด

1.2 ขั้นตอนการเตรียมอัตรากำลัง

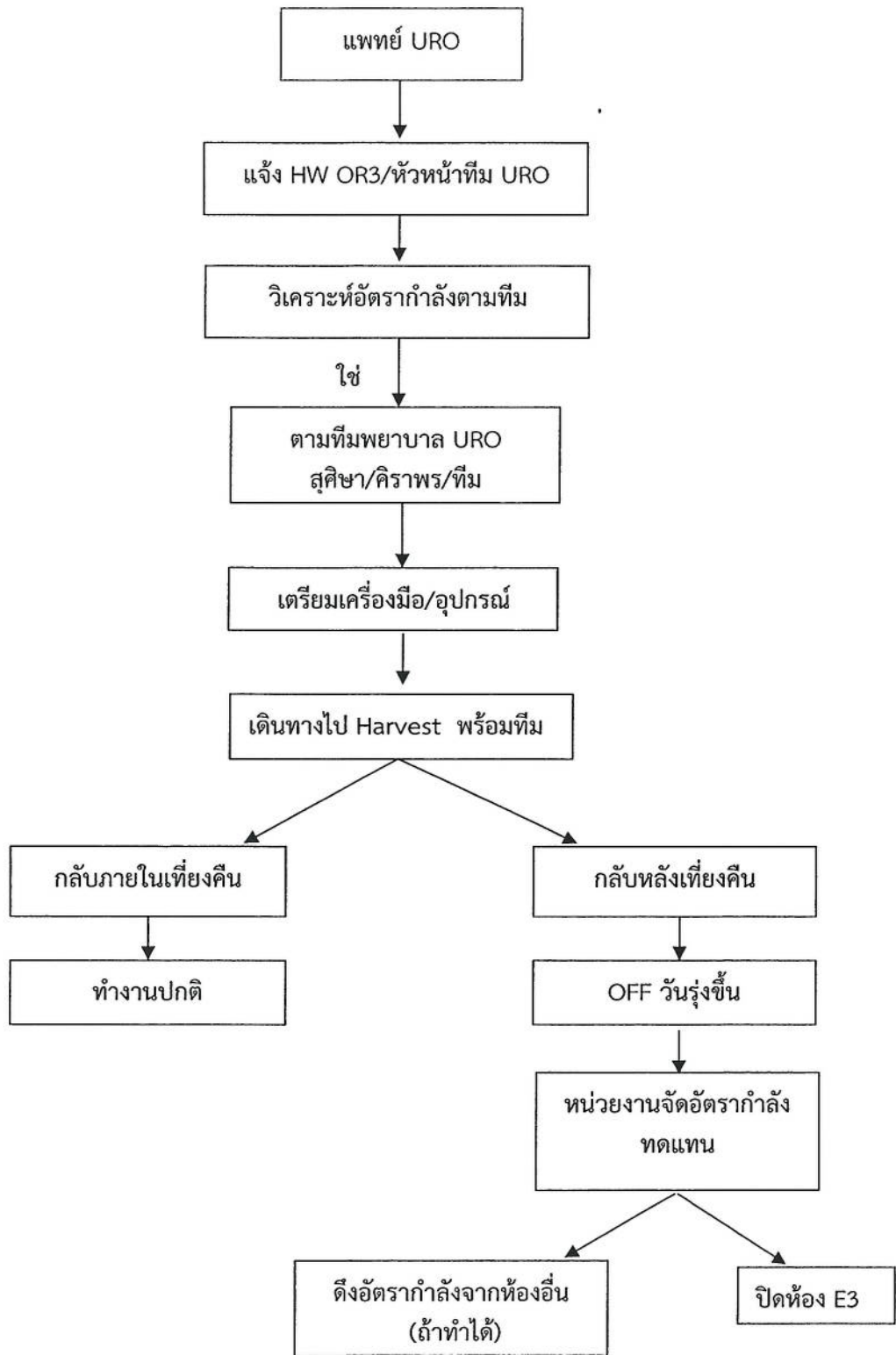

- ② การขอรถรับ - ส่งเพื่อไปรับอวัยวะ ให้ดำเนินการ ดังนี้
  - ใช้รถตู้หน่วยยานพาหนะ : สำหรับทีมแพทย์และพยาบาลตั้งแต่ 2 คนขึ้นไป
  - ใช้รถหน่วยรถพยาบาล : สำหรับทีมแพทย์และพยาบาลตั้งแต่ 1-2 คน
- ③ กรณีรถตู้คณะติดภารกิจรับ-ส่งผู้โดยสารที่สนามบิน มอบหมายให้หน่วยยานพาหนะประสานไปยังผู้เดินทางให้ใช้บริการรถสนามบิน และนำใบเสร็จรับเงินมาเบิกจ่ายที่งานคลัง คณะแพทยศาสตร์

เขียน หัวหน้าพยาบาล

เพื่อไปรถรับ-ส่งอวัยวะ มคอ. ขุขันธ์ และ OR, ER

ไปคนขับ / หงวน พยาบาล (มคอ. แจกเอกสาร) / ลพ ๒๓.๑.๕๙

รายงานการประชุมทีมบริหารโรงพยาบาลฯ เมื่อวันที่ 23 ธันวาคม 2558

สำเนาไว้ดู จดหมาย

จัด

งาน

๒

4 ม.ค. 2559

61